令和3年度　東部教育事務所　支援実績

内容別支援回数集計

（回）

令和3年度	4月	5月	6月	7月	8月	9月	10月	11月	12月	1月	2月	3月	合計
各種ジョイント	33	52	25										110
学校訪問（事前打合せ含む）	6	70	109										185
生徒指導関係	0	0	1										1
不登校関係	0	0	0										0
学力向上（「AL」「活用力」含む）	4	13	0										17
ICT関係	0	1	2										3
校内研究	0	7	30										37
各種研究会	1	2	24										27
特別支援教育	6	0	2										8
初任者・若手支援	1	29	62										92
PTA関係	0	0	0										0
高校入試関係	2	0	1										3
免許状関係	0	0	0										0
服務研修関係	1	2	3										6
道徳教育・人権同和	0	0	1										1
健康・安全・学校体育	3	2	4										9
その他	0	0	2										2
月合計	57	178	266	0	0	0	0	0	0	0	0	0	501
前年比	27	84	▲ 27										84

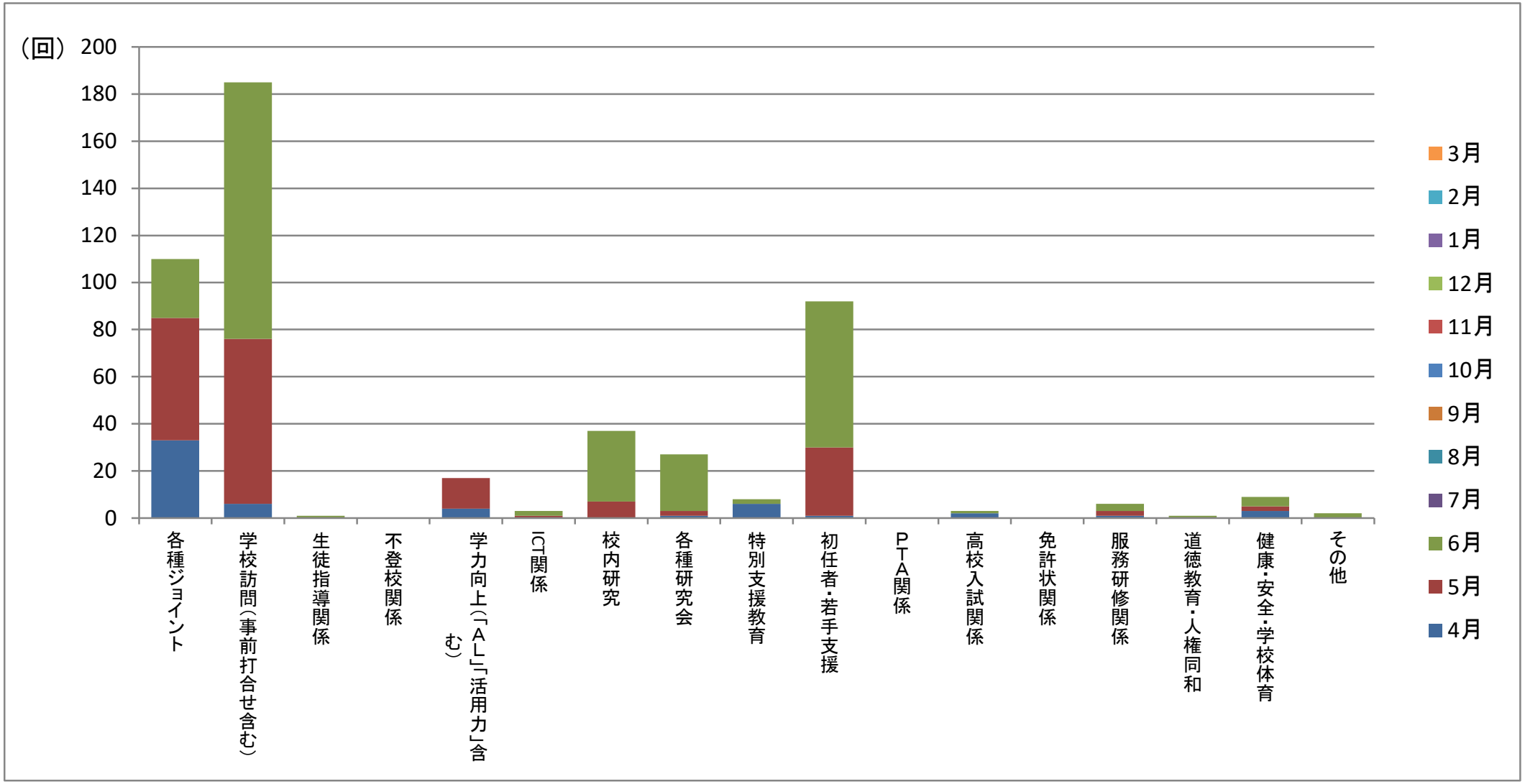
（回）
200
180
160
140
120
100
80
60
40
20
0
各種ジョイント
学校訪問（事前打合せ含む）
生徒指導関係
不登校関係
学力向上（「ＡＬ」「活用力」含む）
ICT関係
校内研究
各種研究会
特別支援教育
初任者・若手支援
ＰＴＡ関係
高校入試関係
免許状関係
服務研修関係
道徳教育・人権同和
健康・安全・学校体育
その他
3月
2月
1月
12月
11月
10月
9月
8月
7月
6月
5月
4月

学校支援　月別支援回数(経年比較)

（回）

	4月	5月	6月	7月	8月	9月	10月	11月	12月	1月	2月	3月	合計
平成29年度	**150**	**187**	**311**	**166**	**187**	**246**	**288**	**245**	**56**	**39**	**19**	**14**	**1908**
平成30年度	128	188	277	194	225	228	275	242	54	46	24	9	**1890**
令和元年度	**96**	**195**	**283**	**205**	**201**	**220**	**260**	**220**	**41**	**19**	**15**	**0**	**1755**
令和2年度	30	94	293	197	141	196	255	209	40	35	11	12	**1513**
令和3年度	57	178	266	0	0	0	0	0	0	0	0	0	501

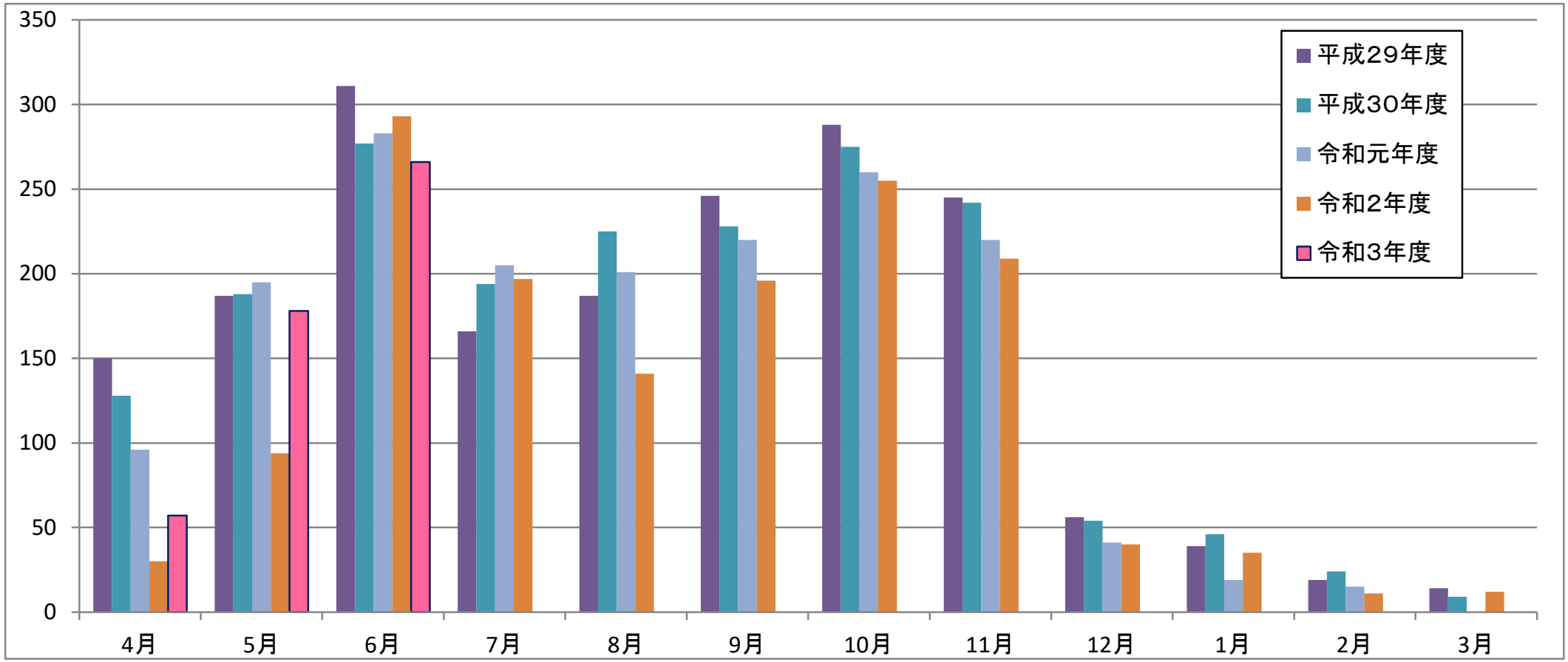

支援のべ回数(経年比較)

（回）
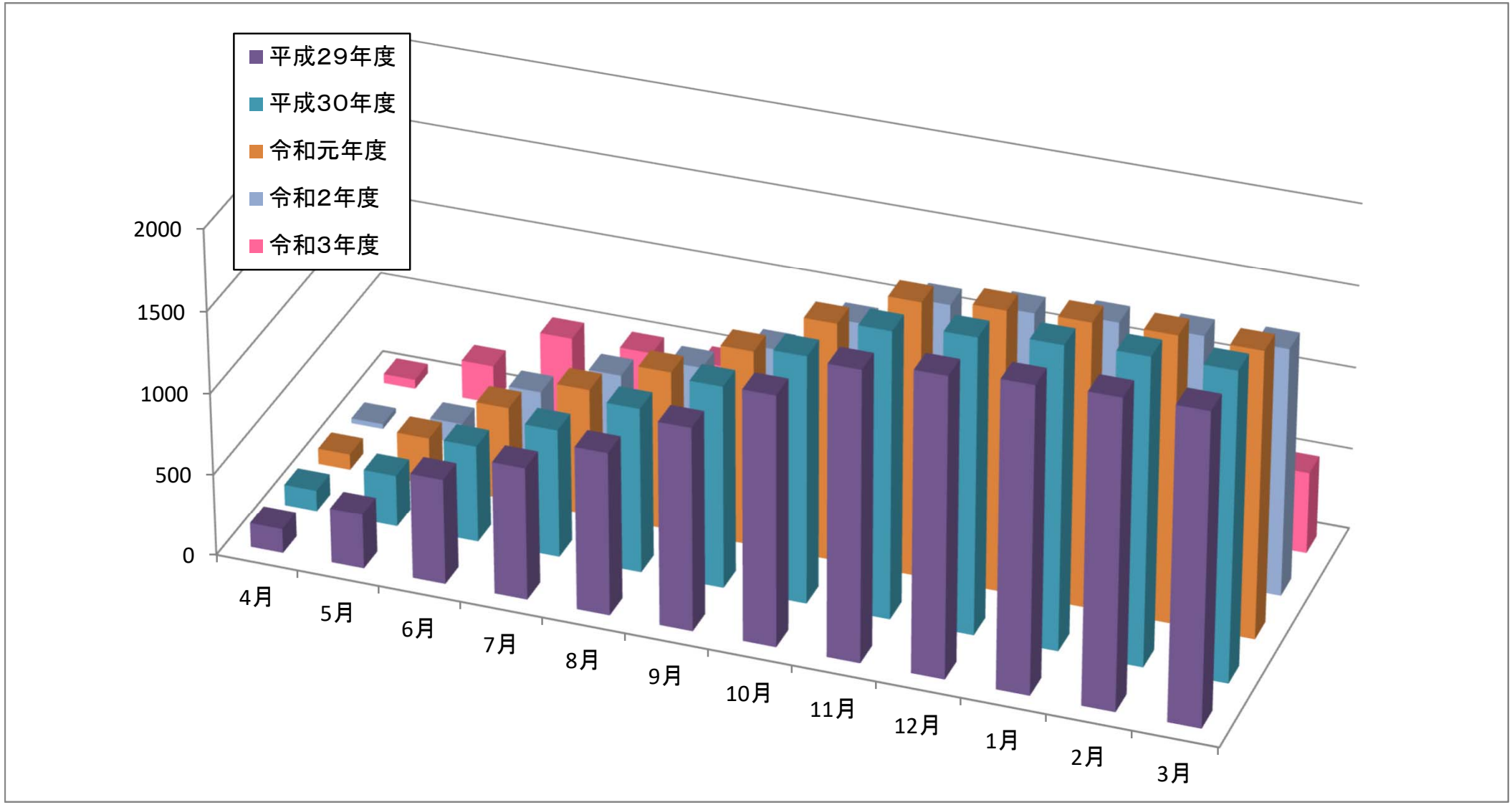
	4月	5月	6月	7月	8月	9月	10月	11月	12月	1月	2月	3月
平成29年度	150	337	648	814	1001	1247	1535	1780	1836	1875	1894	1908
平成30年度	128	316	593	787	1012	1240	1515	1757	1811	1857	1881	1890
令和元年度	96	291	574	779	980	1200	1460	1680	1721	1740	1755	1755
令和2年度	30	124	417	614	755	951	1206	1415	1455	1490	1501	1513
令和3年度	57	235	501	501	501	501	501	501	501	501	501	501