

タブレットを家庭で利用するために

鳥栖市立麓小学校

1 【児童が学校でやっておくこと】 12月11日（金）まで

- タブレットに自分のIDとパスワードを入れて起動できるようになっておく
※IDとパスワードは一人一人に12月7日に配布しています。
- タブレットに入っている「クラスルーム（全員がメッセージを送り合えるソフト）」や「ミーティング（全員の映像が見えるソフト）」を使えるようになっておく。
- タブレットを終了できるようになっておく。

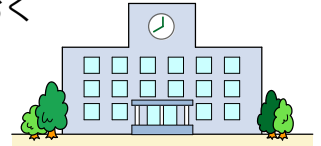

2 【保護者にお家でやっていただくこと】 12月11日(金)～12月13日(日)の間

※ 12月11日（金） ご家庭にタブレットを持ち帰らせます。

☆ タブレットをインターネットにつなげてください。

ご家庭での作業イメージは、[4](#)をご覧ください。



3 【児童が（保護者様もいらっしゃれば一緒に）お家でやること】

12月16日（水） 14:00～14:45

上記の時間に、タブレットでクラスルームやミーティングを開き、映像や音声を受信できるか確認します。

（保護者様も一緒にであれば、一緒にご確認ください。）学校から映像を配信します。

「ミーティング（全員の映像が見えるソフト）」を使って、担任とやりとりをします。

担任とのやりとりのイメージは、[5](#)をご覧ください。



※ [2](#)の作業がこの日までに完了しなかったところは、12月14日(月)に確認します。
[3](#)の担任とのやりとりがうまくいかなかったところは、12月17日(木)に確認します。

12月11日(金)から12月13日(日)の間に

4

AかBの方法でインターネットにつなげてください。

ご自宅にWi-Fi環境が必要です。

Wi-Fiルーター、又はアクセスポイント(呼び方は様々です)
があるかどうか、ご確認ください。

(有線LANだけではつながりません。Wi-Fi(無線LAN)が必要です。)

A ある場合

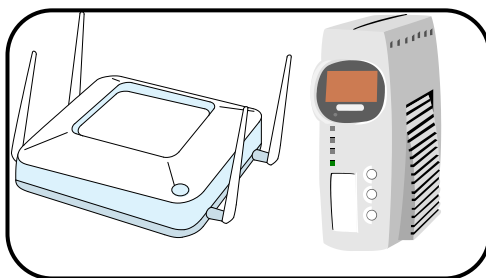

B ない場合

①パスワードを確認

(ルーター本体にパスワードが
貼ってあります。)

②パスワードをタブレットに入力

(入力の仕方は、資料2 参照)

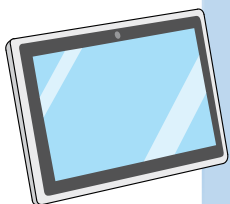

※有線LANではつながりません。

③インターネットへの接続を確認(完了)

自宅Wi-Fiではインター
ネットに接続できない。

B ない場合 へ

①市教委が提供する「モバイルルーター」
を入手して利用する。

(※入手の仕方は、資料1 参照)

[12月15日までに入手してください。]

※ できれば11日(金)に入手してください。

②「モバイルルーター」を電源につなぎ、
タブレットを開く。

(※接続の仕方は、資料3 参照)

③インターネットへの接続を確認(完了)

借用した「モバイルルーター」
を使って、インターネットに接続
できない。

12月14日(月)学校へ状況を連絡

12月16日(水) 14:00 ~ 14:45

5

学校とのやりとりができるか、確認してください。

【担任】

ミーティングを使って、担任が自分の様子を Live 配信します。

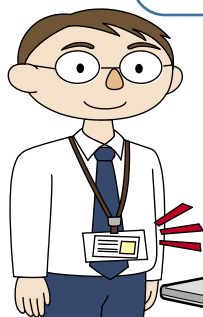

【学校】

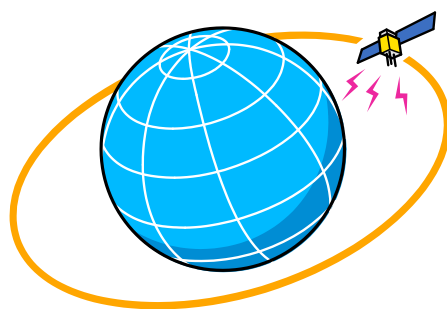

【児童】(クラスルームからミーティングを開き)
担任の映像を見たり、音声での呼びかけを聞いたり
することができ、返事をしたら、完了です。

(資料 4-1 と資料 4-2 参照)

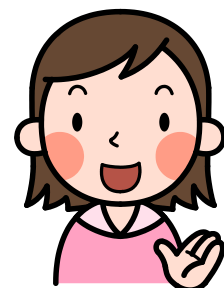
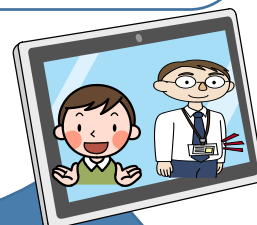

【ご家庭】

(保護者の方もいらっしゃれば、一緒をお願いします。)

