

有田工業高校

Arita Technical High School

地域みらい留学 支援ガイド

Ver.2026

有田工業高校・有田町・佐賀県教育委員会

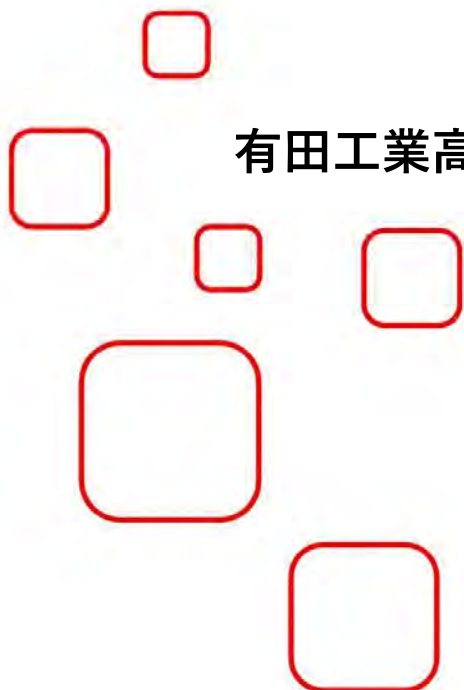

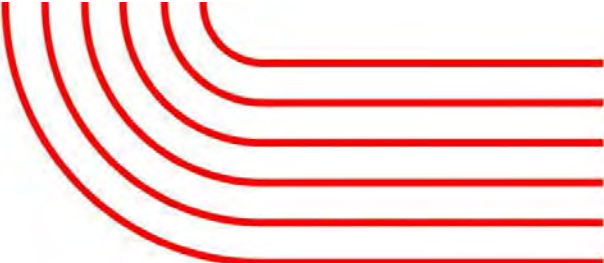

有田に生まれ、有田で育った 歴史と伝統を紡ぐ

日本磁器発祥の地・有田で生まれた有田工業高校は、令和7年度で創立125周年を迎えた伝統と特色ある工業高校です。

四季折々に変化する美しい自然と400年に及ぶ有田焼の歴史、伝統ある町並みに囲まれた有田工業高校は、有田町唯一の高等学校として地域で愛されています。

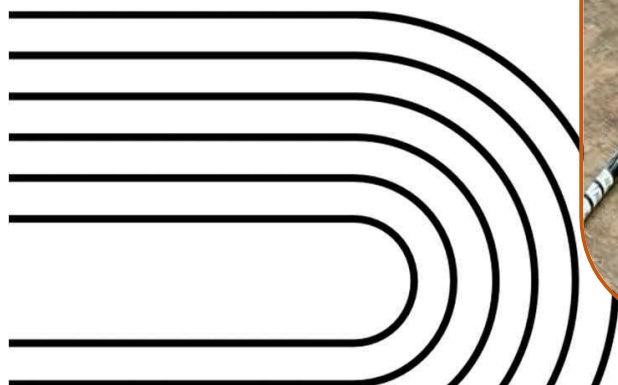
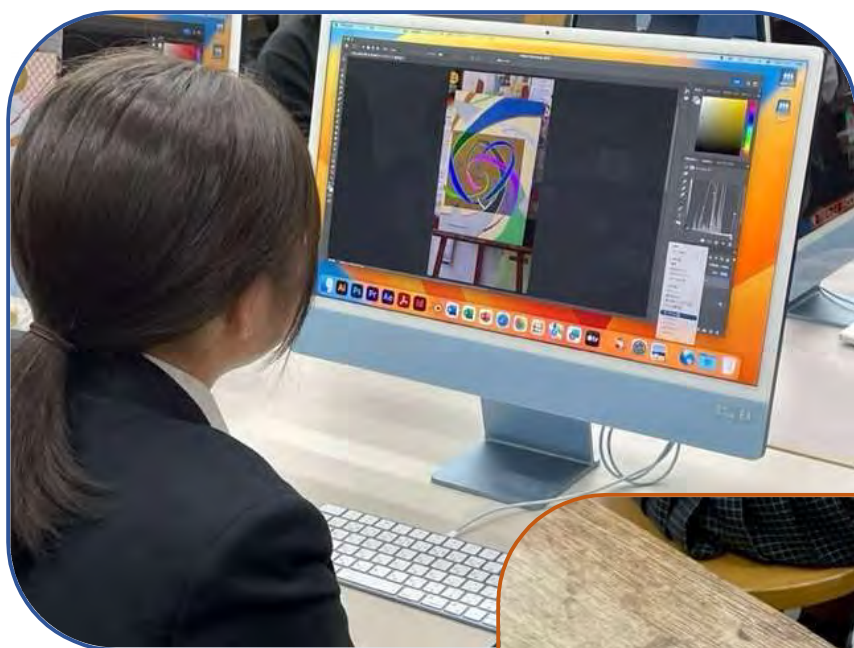

住まいについて

- 住まいについては、有田町が斡旋している下宿・アパート等があります。詳細は5ページ以降をご確認ください。
- 地域みらい留学生として有田工業高校に入学した生徒の保護者の経済的負担を軽減するため、有田町から生活支援金（年額36万円）が3年間支給されます。詳細は3ページをご確認ください。



食事について

- 食事については自炊が基本となりますが、平日の夕食を提供している住まい（シェアハウス「ありこや」）もあります。
- 平日の昼食は学校で弁当を注文することができます。（一食400円程度）
- 学校周辺にはスーパー、ドラッグストア、コンビニ、弁当屋などがあります。
- その他、町内には「地域みらい留学協力飲食店」があります。

ステッカーが
目印！



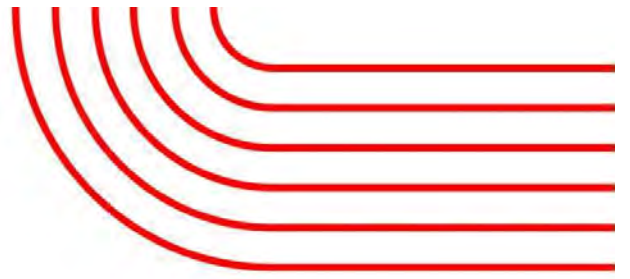

生活支援金について

親元を離れ、地域みらい留学生として有田工業高校に入学した生徒の保護者の経済的負担を軽減するため、有田町では、町独自の生活支援金制度を準備しています。

生徒一人当たり月額3万円（年額36万円）が3年間支給されます。

＜主な支給条件＞

- ・生徒が下宿等で生活しながら有田工業高校へ通学していること。
- ・保護者が佐賀県外に住所を有していること。

※生活支援金の支給に当たり保護者の所得制限はありません。
支給条件の詳細は、有田町まちづくり課までお問い合わせください。（電話：0955-46-2990）

保護者納付金について

授業料以外の保護者納付金等については、有田工業高校の学校HPから確認することができます。（二次元コードからもご確認いただけます。）



保護者納付金
納入額一覧

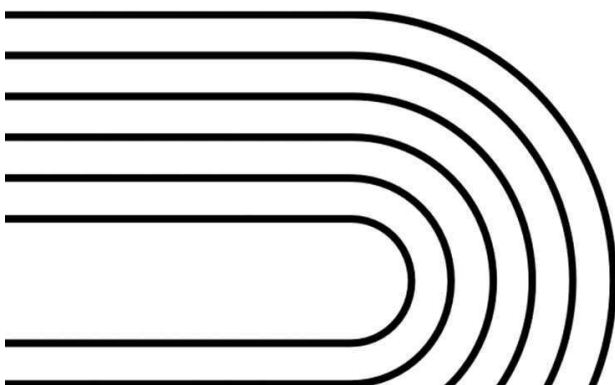

ハウスマスターについて

有田工業高校では、親元を離れて暮らす地域みらい留学生のために、ハウスマスターを配置しています。

ハウスマスターは、体調や安否確認のための声かけや緊急時の対応等を行うことで、地域みらい留学生が安心して高校生活を送れるよう見守りを行っています。

佐賀県教育委員会

ハウスマスター業務委託

合同会社NOWA

代表社員 門脇 亨平さん
(社会教育士)



- ・事業統括者
- ・県教委との連絡、調整

雇用・マネジメント

ハウスマスター



佐々木さん



石橋さん



安部さん



大澤さん

日々の声かけ
個別面談
緊急時等の対応

地域みらい留学生



有田町が斡旋する下宿・アパート等一覧

西山ハイツ

住居形態	アパート	設備・ その他	エアコン／ユニットバス／IH対応キッチン／2段クローゼット ／洗濯機外置き／駐輪場
空き部屋数	5 部屋		
入居条件	男女不問		
家賃	30,000円／月		
実質負担額※	0 円／月		
食事	なし		
学校までのアクセス	自転車で8分		

ありこや@白川

住居形態	シェアハウス（男子棟）	設備・ その他	【共用】 エアコン／風呂／トイレ／IHコンロ／冷蔵庫／洗濯機 ／炊飯器／電子レンジ／電気ポット／Wi-Fi 等 【個室】 エアコン／学習机・椅子／ベッド（寝具要持ち込み）
空き部屋数	4 部屋		
入居条件	男子のみ		
家賃	75,000円／月 入居時に入居費別途あり		
実質負担額※	45,000円／月		
食事	夕食あり（平日のみ）		
学校までのアクセス	自転車で17分		

ありこや@外尾山

住居形態	シェアハウス（女子棟）	設備・ その他	【共用】 エアコン／風呂・トイレ別／IHコンロ／冷蔵庫／洗濯機 ／炊飯器／電子レンジ／電気ポット／Wi-Fi 等 【個室】 エアコン／学習机・椅子／ベッド（寝具要持ち込み）
空き部屋数	4 部屋		
入居条件	女子のみ		
家賃	75,000円／月 入居時に入居費別途あり		
実質負担額※	45,000円／月		
食事	夕食あり（平日のみ）		
学校までのアクセス	自転車で10分		

※実質負担額 … 家賃から生活支援金（30,000円／月）を控除した額

仲間がいる！一人暮らしのアパート！

西山ハイツは有田で飲食業や旅館業なども営まれている西山保広さんがオーナーをされている単身用のアパートです。学校や駅、近隣店舗へのアクセスも大変良い立地となっています。

先輩方も5名の入居があり、一人暮らしですが、寂しくはありません。また、西山さんは緊急時の支援者として皆さんをサポートしてさせていただきます。

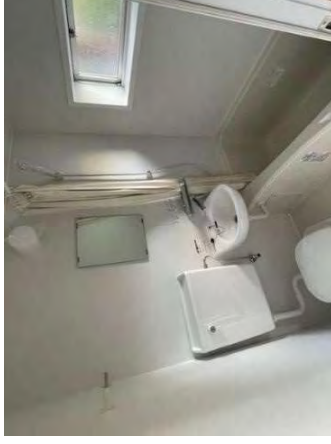

※有田からの生活支援金について…有田町から月額30,000円（年360,000円）の生活支援金が支給されます。支給には条件がありますので、詳細は有田町まちづくり課（0955-46-2990）までお問い合わせください。

提供者	氏名	西山 保広	電話	090-8836-9802
	住所	佐賀県西松浦郡有田町本町丙833番地		

名称	西山ハイツ	
種別	アパート	
所在地	西松浦郡有田町戸杓丙532番地5	
構造	鉄骨造2階建/全18戸	
築年月/ リフォーム年月	昭和58年10月8日新築/ 令和6年3月28日内部改修	
間取り	2K	共有部面積 —
空き部屋数	5部屋	専有部面積 31.4㎡ (19.6畳)
交通	学校まで	徒歩 20 分
		自転車 8 分
買物	スーパー	スーパーまつばや 徒歩 13 分
	コンビニ	セブンイレブン 徒歩 9 分
設備・仕様	エアコン/ユニットバス/IH対応キッチン/2段クロゼット/洗濯機外置き/駐輪場	
サービス利用条件	家賃 (利用料)	30,000 円/月
	実質負担額※	0 円/月
	入居条件	なし 敷金/礼金 なし/なし
	食事	なし
その他 特記事項	・光熱水費等は実費負担。	

先輩と友達と、ありこやで「やってみゅー」!

やってみゅーは、佐賀の方言で「やってみるわ」「一緒にする」という二つの意味があります。新しい場所で何かちょっとやってみようかな、という気持ちを大切に、限られた時間を「ありこや」で過ごしませんか? シェアハウスの寮監さんがあなたの初めての有田暮らしをサポートします。

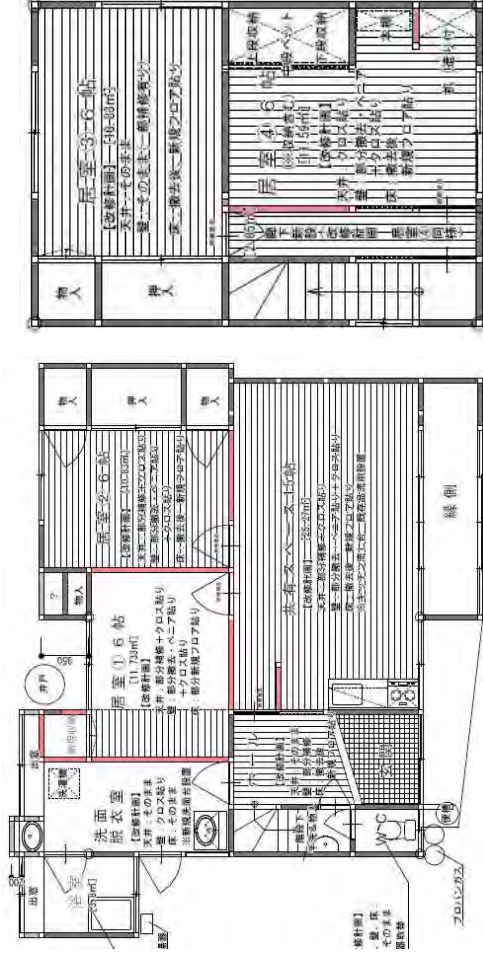

1階平面図

2階平面図

※有田町からの生活支援金について…有田町から月額30,000円 (年360,000円) の生活支援金が支給されます。支給には条件がありますので、詳細は有田町まちづくり課 (0955-46-2990) までお問い合わせください。

提供者	氏名	地域・教育魅力化プラットフォーム	電話	0852-61-8866
	住所	島根県松江市東本町二丁目25-6 みらいBASE 2階		

名称	ありこや@白川	
種別	シェアハウス (男子棟)	
所在地	佐賀県西松浦郡有田町白川1丁目2番29号	
構造	木造セメント瓦葺2階建/全4部屋	
築年月/ リフォーム年月	昭和52年4月14日増築/ 令和6年3月31日内部改修	
間取り	4LDK	共有部面積 66.76㎡
空き部屋数	4部屋	専有部面積 平均11.2㎡ (6畳)
交通	学校まで	徒歩 34分
		自転車 17分
買物	スーパー	スーパーまっばや 自転車 16分
	コンビニ	セブンイレブン 自転車 17分
設備・仕様	【共用】エアコン/風呂/トイレ/Hコンロ/冷蔵庫/洗濯機/炊飯器/電子レンジ/電気ポット/Wi-Fi/調理器具・調味料/食品(米)/駐輪場 【個室】エアコン/学習机・椅子/ベッド(寝具持ち込み)	
サービス	家賃(利用料)	75,000 円/月
	実質負担額※	45,000 円/月
利用条件	入居条件	男子のみ 敷金/礼金 なし/なし
	食事	夕食あり(平日のみ)
その他 特記事項	<ul style="list-style-type: none"> ・食費(平日の夕食)、光熱費込み。 ・寮監(非常駐)がいます。 ・夕食のおかず(平日)は地元飲食店が提供(寮監が配達)。 ・ご飯は白米を提供(各自で炊飯(上限あり))。 ・入寮時に入寮手数料として別途1万円必要。 ・トイレトパーパー、ラップ等の日用品は備え付けています(負担額に含む。) 	
	※備品や消耗品は、年度や状況に応じて変更する場合があります。ご了承ください。	

ありこや@白川 (男子棟シェアハウス)

外観



玄関

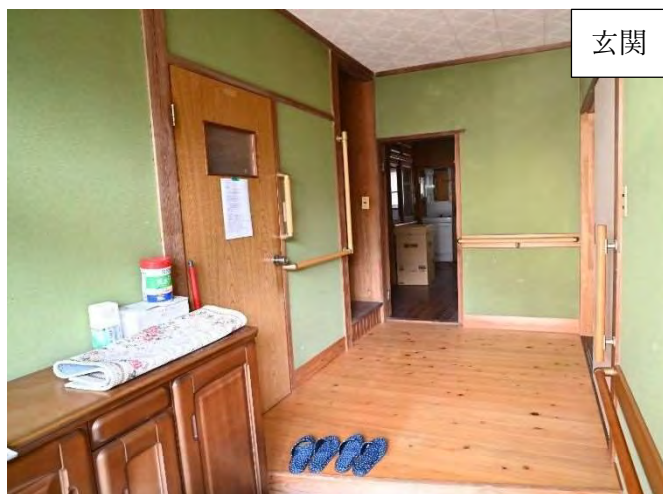

リビング (共有スペース)



リビング (共有スペース)



キッチン



食器・家電類



トイレ



風呂



ありこや@白川 (男子棟シェアハウス)

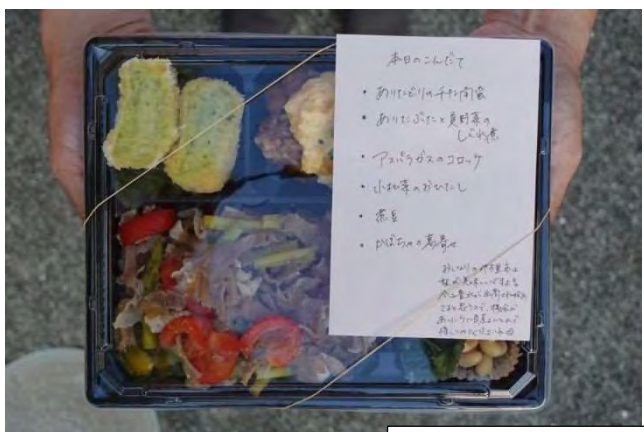
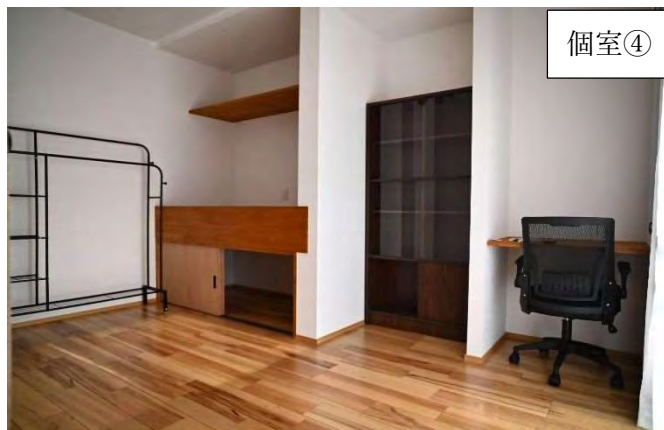
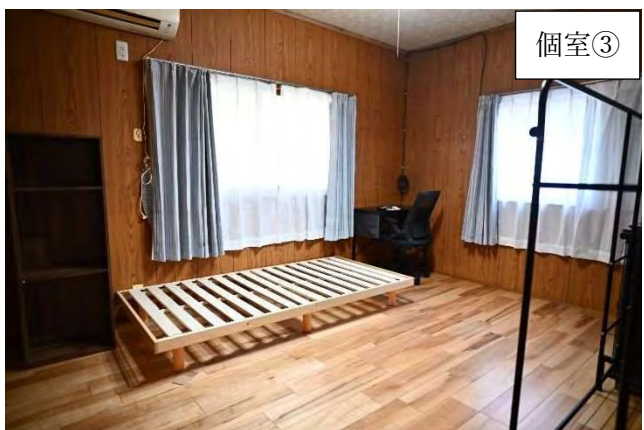
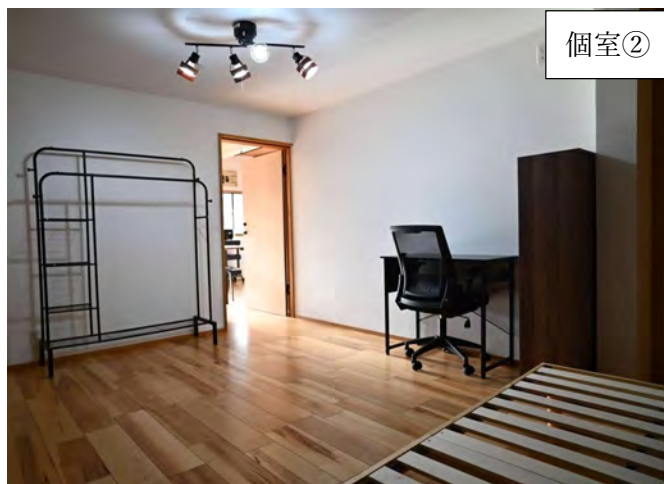
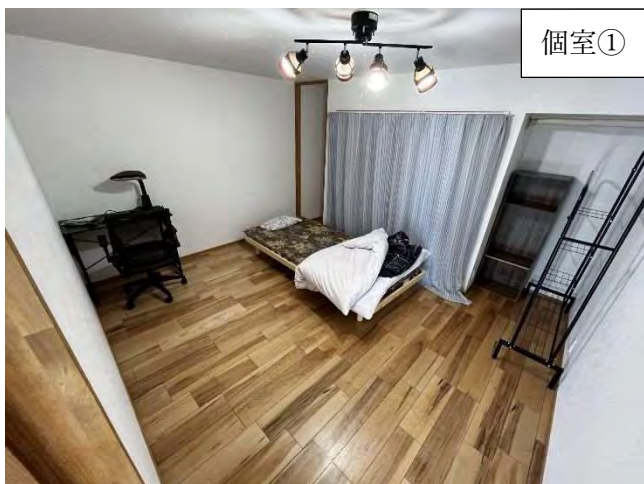

提供される夕食（平日）の一例
写真は有田の飲食店「kasane」から提供されたもの

先輩と友達と、ありこやで「やってみゅー」!

やってみゅーは、佐賀の方言で「やってみるわ」「一緒にする」という二つの意味があります。新しい場所でもかちよとやってみようかな、という気持ちを大切に、限られた時間を「ありこや」で過ごしませんか? シェアハウスの寮監さんがあなたの初めての有田暮らしをサポートします。



1階平面図

2階平面図

※有田町からの生活支援金について…有田町から月額30,000円 (年360,000円) の生活支援金が支給されます。支給には条件がありますので、詳細は有田町まちづくり課 (0955-46-2990) までお問い合わせください。

提供者	氏名	地域・教育魅力化プラットフォーム	電話	0852-61-8866
	住所	島根県松江市東本町二丁目25-6 みらいBASE 2階		

※備品や消耗品は、年度や状況に応じて変更する場合があります。ご了承ください。

名称	ありこや@外尾山	
種別	シェアハウス (女子棟)	
所在地	佐賀県西松浦郡有田町外尾山丙1853番地4	
構造	木造セメント瓦葺2階建/全5部屋	
築年月/ リフォーム年月	昭和37年10月20日新築/ 令和6年3月31日内部改修	
間取り	7DK	共有部面積 128.09㎡
空き部屋数	4部屋	専有部面積 平均13.8㎡ (7.5畳)
交通	学校まで	徒歩 23分
		自転車 10分
買物	スーパー	スーパーウエスト 徒歩 3分
	コンビニ	セブンイレブン 徒歩 15分
設備・仕様	【共用】エアコン/風呂/トイレ/Hコンロ/冷蔵庫/洗濯機/炊飯器/電子レンジ/電気ポット/Wi-Fi/室内干/調理器具・調味料/食品 (米) / 駐輪場 【個室】エアコン/学習机/椅子/ベッド (寝具持ち込み)	
サービス	家賃 (利用料)	75,000 円/月
	実質負担額※	45,000 円/月
利用条件	入居条件	女子のみ 敷金/礼金 なし/なし
	食事	夕食あり (平日のみ)
その他 特記事項	<ul style="list-style-type: none"> ・食費 (平日の夕食)、光熱費込み。 ・寮監 (非常駐) がいます。 ・夕食のおかず (平日) は地元飲食店が提供 (寮監が配達)。 ・ご飯は白米を提供 (各自で炊飯 (上限あり))。 ・入寮時に入寮手数料として別途1万円必要。 ・トイレットペーパー、ラップ等の日用品は備え付けています (負担額に含む)。 	

ありこや@外尾山 (女子棟シェアハウス)



外観

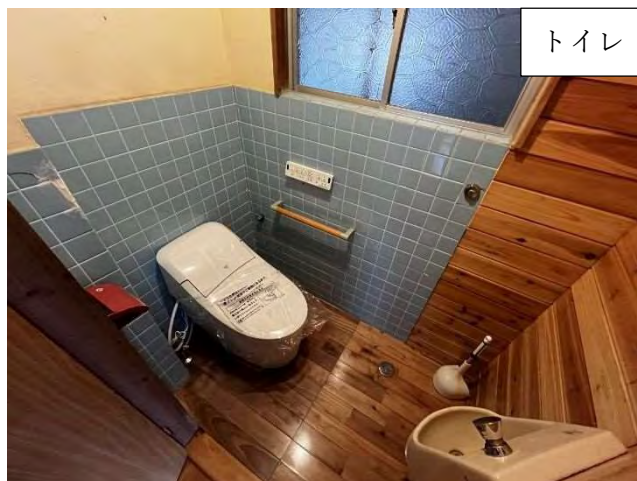

トイレ



廊下



風呂



ダイニングキッチン



共有スペース



共有スペース



個室①

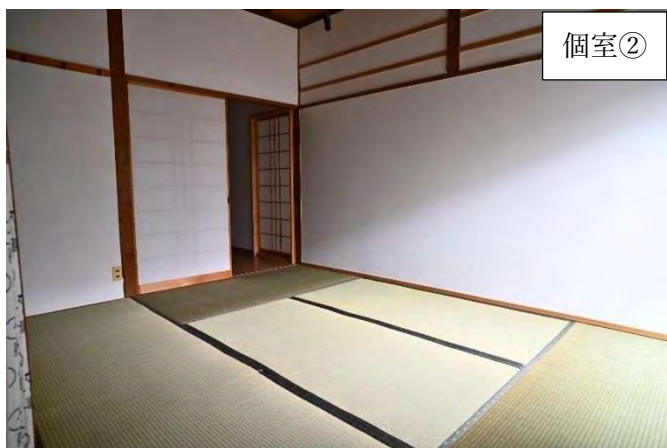

個室②



個室③ (2階)



個室④ (2階)



個室⑤ (2階)



廊下 (2階)



トイレ (2階)



洗面台 (2階)

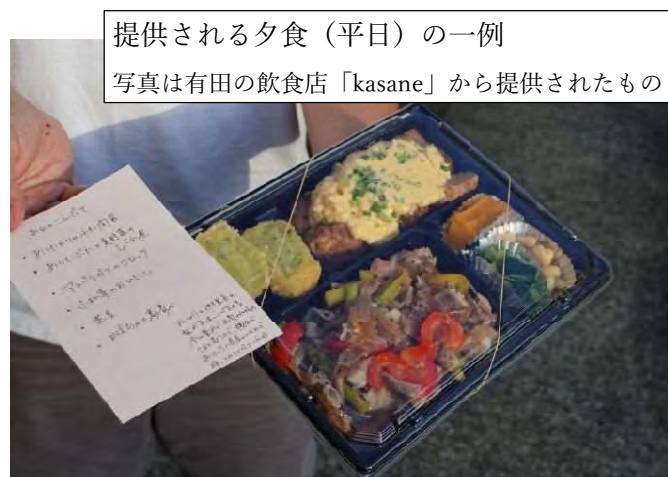

提供される夕食 (平日) の一例

写真は有田の飲食店「kasane」から提供されたもの

地域みらい留学生に
聞いてみた

地域みらい留学Q & A



コーディネーター

有田工業高校を選んだ理由は？



ものづくりを通して、東京では出来ないことにチャレンジしたかったから。



生徒Kさん



コーディネーター

初めての一人暮らしはどんな感じ？

炊事・洗濯を一人でやらないといけないので、時間が足りないくらい充実しています。



生徒Wさん



コーディネーター

休日は何をしているの？

ゆっくりとテレビを見たり、地域の方から呼ばれて、交流したりしています。



生徒Kさん



コーディネーター

ここは成長したな~と思うことはある？

生活や勉強も部活動との両立が出来るようになってきたので、成長できているなあ~と感じています。



生徒Wさん

地域みらい留学生に
聞いてみた

地域みらい留学生の1日



生徒Kさん

7:00 起床

7:45 朝食

8:00 登校

朝は、毎日、
ご飯とみそ汁を
食べます。

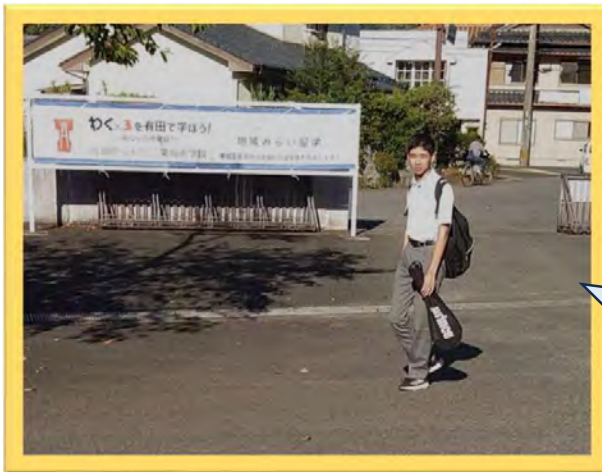

学校まで
歩いていきます。

8:30 始業

授業



教室で授業中

時には、地元の小学校
で行われる陶芸交流
授業で、小学生の作陶
のサポートをします。



12:45 昼食

学校がある日は
頑張って毎日
お弁当を
作っています!!

今日の弁当は、
唐揚げ、
キンピラごぼう、
ナス炒めです!



13:30 授業
15:35 終礼
16:00 部活

窯業研究部で
作品づくり

ものづくりと
細かい作業が
好きです。



18:00 下校

今日も学校が
終わりました!

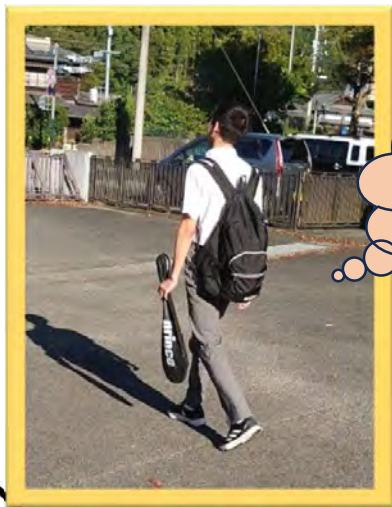

19:00 夕食・お風呂
21:00 勉強
23:00 就寝

有田町コミュニティバス運行時刻表

有田町コミュニティバスはどなたでもご利用いただけます。

土日祝日用

料金

料金体系	大人		小人	
	中学生以上	障害者等割引	小学生	障害者等割引
運賃(1回乗車)	200円	100円	100円	無料
回数券(11枚組)	2,000円	1,000円	1,000円	
1日バス券	500円	250円	250円	
年間バス券	12,000円	4,800円	6,000円	
6か月バス	6,000円	2,400円	3,000円	
3か月バス	3,000円	販売していません	販売していません	

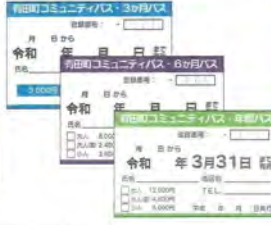

- 各種バス券及び回数券をご利用できるのは、有田町コミュニティバスのみとなります。
- 1日バス券は、バス乗務員より購入してください。
- 障害者等割引を利用する方は、身体障害者手帳等の提示が条件です。小学生で身体障害者手帳等保持者は無料です。
※障害者等とは「身体障害者手帳」「精神障害者保健福祉手帳」「療育手帳」を保持するすべての方で等級や種別は問いません。
- 付添(介護)人については、利用者本人が「第1種身体障害者手帳」または「第1種療育手帳」(療育手帳Aに相当)を保持の場合は、付添1人は半額になります(等級は問いません)。「第2種」以下の場合は通常運賃となります。
- 小学生未満は2人まで無料です。3人目からは小人運賃となります。

年間・6か月・3か月/バス券・回数券のお求めは、役場まちづくり課または東出張所まで。
(回数券は、バス車内でも購入できますので、乗務員に申し出てください)
免許証を返納した方は割引料金でバス券が購入できます。(購入時に運転経歴証明書を持参して下さい。)

お知らせ

※下記のバス停については道路片側のみの設置となっています。乗車の際は時刻表をご確認のうえ、バス停向い側でお待ちください。

- 「12為朝橋」「26戸矢北」「27戸矢」「30昭和公園前」「31戸杓住宅前」「37丸尾住宅前」
- 「40黒牟田」「41応法」「42みどり坂タウンQ」「43みどり坂タウンQ入口」「44浄化センター前」
- 「47三代橋駅入口」の12箇所

※フリー乗降区間ではバス停に限らず乗り降りすることができます。バスが止まるまで手を上げて合図をしてください。
※道路状況や天候等により時刻表どおりに運行できない場合があります。時間に余裕を持ってご利用ください。

「乗継乗車券」について

1号車と2号車を乗り換えて、目的地に行くときは乗り継ぎができます。乗り継いだバスの運賃は無料となります。ただし、乗り継ぎによる無料扱いは当日片道1回のみとなります。



- 乗り継ぎができるバス停(2ヶ所)
20「有田駅前」、46「福祉保健センター」
- 乗り継ぎの方法
①左記2ヶ所のバス停で、降車の際に運賃を支払います。
②運転手に乗り継ぐことを伝え、「乗継乗車券」を受け取ります。
③乗り継いだバスから降車する際に「乗継乗車券」を運賃箱に入れてください。

運休日

有田陶器市※	4月28日～5月6日 (開催日の前後を含む)
有田山まつり	開催時 (交通規制時一部運休)
年始	1月1日～1月3日

※「有田陶器市」の開催日が平日にあたる場合は、東西線、南北線の一部(84伊万里有田共立病院前～46福祉保健センター)は運行しず。

お問い合わせ

- コミュニティバスに関するお問い合わせは
有田町まちづくり課
☎0955-46-2990まで
- 忘れ物・運行状況に関するお問い合わせは
西肥自動車(株)伊万里営業所
☎0955-22-3171まで

※平日は東西線を1号車(中型バス・46人乗り)、南北線を2号車(小型バス・29人乗り)で運行します。

東方線					
停留所名	第1便	第2便	第3便	第4便	第5便
20有田駅前	8:30	9:55	12:15	13:40	16:10
19有田本町	8:31	9:56	12:16	13:41	16:11
18桑古場入口	8:32	9:57	12:17	13:42	16:12
17有田町東出張所前	8:33	9:58	12:18	13:43	16:13
16岩谷川内	8:34	9:59	12:19	13:44	16:14
15有田局前	8:35	10:00	12:20	13:45	16:15
14札の辻	8:36	10:01	12:21	13:46	16:16
11有田小学校前	8:38	10:03	12:23	13:48	16:18
10上幸平	8:40	10:05	12:25	13:50	16:20
9上野田駅入口	8:41	10:06	12:26	13:51	16:21
7石場前	8:42	10:07	12:27	13:52	16:22
6白鷺ヶ丘	8:43	10:08	12:28	13:53	16:23
5馬乗場峠	8:45	10:10	12:30	13:55	16:25
4藤道入口	8:47	10:12	12:32	13:57	16:27
3中柳	8:48	10:13	12:33	13:58	16:28
2中柳労佳	8:51	10:16	12:36	14:01	16:31
1中柳二丁目	8:53	10:18	12:38	14:03	16:33
8泉山	8:57	10:22	12:42	14:07	16:37
9上野田駅入口	8:58	10:23	12:43	14:08	16:38
10上幸平	8:59	10:24	12:44	14:09	16:39
11有田小学校前	9:01	10:26	12:46	14:11	16:41
14札の辻	9:03	10:28	12:48	14:13	16:43
15有田局前	9:04	10:29	12:49	14:14	16:44
16岩谷川内	9:05	10:30	12:50	14:15	16:45
17有田町東出張所前	9:06	10:31	12:51	14:16	16:46
18桑古場入口	9:07	10:32	12:52	14:17	16:47
19有田本町	9:08	10:33	12:53	14:18	16:48
20有田駅前	9:09	10:34	12:54	14:19	16:49

西方線			南方線			
停留所名	第1便	第2便	第3便	停留所名	第1便	第2便
20有田駅前	9:10	12:55	15:45	20有田駅前	10:35	14:20
33中部小学校北	9:11	12:56	15:46	21生涯学習センター前	10:36	14:21
34黒牟田入口	9:12	12:57	15:47	22有田工高前	10:38	14:23
53南川良原	9:13	12:58	15:48	23桑古場	10:39	14:24
52神右衛門入口	9:14	12:59	15:49	24飯沢大野(サン/以)	10:40	14:25
51三代橋	9:15	13:00	15:50	25有田大野	10:41	14:26
50歴史と文化の森公園	9:18	13:03	15:53	26戸矢北	10:42	14:27
44浄化センター前	9:20	13:05	15:55	27戸矢	10:43	14:28
43みどり坂タウンQ入口	9:21	13:06	15:56	28戸矢南	10:44	14:29
42みどり坂タウンQ	9:22	13:07	15:57	29有田ホーセンターパーク	10:48	14:33
41応法	9:23	13:08	15:58	28戸矢南	12:04	15:34
40黒牟田	9:24	13:09	15:59	27戸矢	12:05	15:35
38有田駅前西7分バス	9:26	13:11	16:01	26戸矢北	12:06	15:36
36赤坂団地東口	9:27	13:12	16:02	25有田大野	12:07	15:37
35外尾山	9:28	13:13	16:03	24飯沢大野(サン/以)	12:08	15:38
34黒牟田入口	9:30	13:15	16:05	23桑古場	12:09	15:39
33中部小学校北	9:31	13:16	16:06	22有田工高前	12:10	15:40
20有田駅前	9:33	13:18	16:08	21生涯学習センター前	12:12	15:42



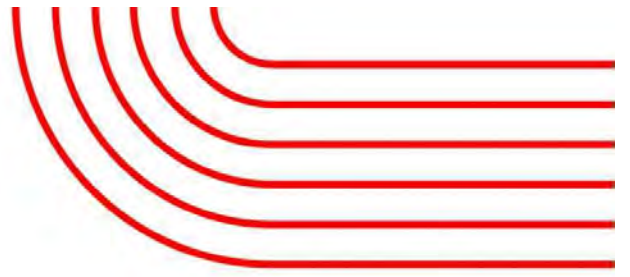

【お問い合わせ】

○学校生活に関すること
有田工業高等学校

☎ 0955-42-3136

○住居や生活支援に関すること
有田町まちづくり課

☎ 0955-46-2990

佐賀県教育委員会事務局
教育振興課

☎ 0952-25-7424

